



ΠΕΡΙΦΕΡΙΑΚΗ ΕΝΟΤΗΤΑ: ΚΟΡΙΝΘΙΑΣ
 ΔΗΜΟΣ: ΞΥΛΟΚΑΣΤΡΟΥ-ΕΥΡΩΣΤΙΝΗΣ
 ΔΗΜ. ΕΝΟΤΗΤΑ: ΛΥΚΟΠΟΡΙΑΣ
 ΔΗΜΟΤΙΚΗ ΚΟΙΝΟΤΗΤΑ:

ΖΩΤΟΣ ΑΝΤΩΝΙΟΣ
ΜΕΛΠΟΜΕΝΗΣ 3
71410 ΗΡΑΚΛΕΙΟΥ ΗΡΑΚΛΕΙΟΥ

000330_2806803220002235

ΣΤΟΙΧΕΙΑ ΔΙΚΑΙΟΥΧΟΥ

ΣΤΟΙΧΕΙΑ ΦΥΣΙΚΟΥ ΠΡΟΣΩΠΟΥ			
Ονοματεπώνυμο: ΖΩΤΟΣ ΑΝΤΩΝΙΟΣ			
Ονοματεπώνυμο Πατέρα: ΖΩΤΟΣ ΔΗΜΗΤΡΙΟΣ			
Ονοματεπώνυμο Μητέρας: ΖΩΤΟΥ ΑΙΚΑΤΕΡΙΝΗ			
Ημερομηνία & Τόπος Γέννησης: 11/10/1956 ΒΟΥΤΣΑΡΑΣ ΙΩΑΝΝΙΝΩΝ			
Αρ. Ταυτότητας/ Διαβατηρίου: ΑΜ953647			
Ημ/νία Έκδοσης: 28/07/2015		Εκδούσα Αρχή: ΥΠ.ΔΗΜ.ΤΑΞΗΣ - ΥΠΟΔΙΕΥΘΥΝΣΗ ΑΣΦΑΛΕΙΑΣ ΗΡΑΚΛΕΙΟΥ	
Α.Φ.Μ.: 028469764			
Οδός: ΜΕΛΠΟΜΕΝΗΣ	Αριθμός: 3	Ταχ. Κώδικας: 71410	Δήμος-Κοινότητα: ΗΡΑΚΛΕΙΟΥ
Νομός: ΗΡΑΚΛΕΙΟΥ	Χώρα: ΕΛΛΑΔΑ		
Τηλέφωνο σταθερό: 2810259853		Τηλέφωνο κινητό: 6978223239	
FAX:		E-mail: ZOTOSANTONIS@GMAIL.COM	

ΚΩΔΙΚΟΙ ΙΔΙΟΚΤΗΣΙΑΣ ΓΙΑ ΤΟΥΣ ΟΠΟΙΟΥΣ ΕΧΕΤΕ ΥΠΟΒΑΛΕΙ ΔΗΛΩΣΗ ΤΟΥ Ν.2308/95

Για δικαιώματα που συμπεριλήφθηκαν στην Ανάρτηση			
280680322000007680			



ΠΕΡΙΦΕΡΙΑΚΗ ΕΝΟΤΗΤΑ: ΚΟΡΙΝΘΙΑΣ
 ΔΗΜΟΣ: ΞΥΛΟΚΑΣΤΡΟΥ-ΕΥΡΩΣΤΙΝΗΣ
 ΔΗΜ. ΕΝΟΤΗΤΑ: ΛΥΚΟΠΟΡΙΑΣ
 ΔΗΜΟΤΙΚΗ ΚΟΙΝΟΤΗΤΑ: -

ΑΠΟΣΠΑΣΜΑ ΚΤΗΜΑΤΟΛΟΓΙΚΟΥ ΠΙΝΑΚΑ ΑΝΑΡΤΗΣΗΣ
N. 2308/95

Η πληροφορία που περιέχεται στο παρόν απόσπασμα είναι το αποτέλεσμα της επεξεργασίας των στοιχείων που συλλέχθηκαν, με βάση τις διατάξεις του ν.2308/95, έως την **06/03/2019**

ΑΡ. ΠΡΩΤ. ΔΗΛΩΣΗΣ: 28068032200002551	ΚΩΔΙΚΟΣ ΙΔΙΟΚΤΗΣΙΑΣ: 280680322000007680
---	--

A. ΣΤΟΙΧΕΙΑ ΑΚΙΝΗΤΟΥ

ΚΑΘΕΤΗ ΙΔΙΟΚΤΗΣΙΑ

ΣΤΟΙΧΕΙΑ ΤΟΥ ΓΕΩΤΕΜΑΧΙΟΥ ΟΠΟΥ ΒΡΙΣΚΕΤΑΙ Η ΚΑΘΕΤΗ ΙΔΙΟΚΤΗΣΙΑ

ΚΑΕΚ (Κωδικός Αριθμός Εθνικού Κτηματολογίου): 280680113020		
ΕΜΒΑΔΟΝ ΚΤΗΜΑΤΟΓΡΑΦΗΣΗΣ: 988	ΕΜΒΑΔΟΝ ΔΗΛΩΣΗΣ/ΤΙΤΛΟΥ: 1000.11	ΧΡΗΣΗ: Κατοικία
ΔΙΕΥΘΥΝΣΗ: ΑΓ. ΦΑΝΟΥΡΙΟΥ	ΤΚ: 20009	ΘΕΣΗ: ΣΤΑΘΜΟΣ

ΣΤΟΙΧΕΙΑ ΤΗΣ ΚΑΘΕΤΗΣ ΙΔΙΟΚΤΗΣΙΑΣ

ΕΚΤΕΤΑΜΕΝΟΣ ΚΑΕΚ: 280680113020/01/00		ΧΡΗΣΗ: Κατοικία
ΕΜΒΑΔΟΝ: 141.80	Ποσοστό συγκυριότητας επί του γεωτεμαχίου: 400/1000	
Αριθμός κτιρίου στο διάγραμμα: 01	Αριθμός ορόφων: 2	
Αριθμός κάθετης στον τίτλο: 1	Εμβαδόν χώρου αποκλειστικής χρήσης: 400.35	

B. ΕΓΓΡΑΠΤΕΟ ΔΙΚΑΙΩΜΑ

ΚΥΡΙΟΤΗΤΑ

ΕΙΔΟΣ: Πλήρης		ΠΟΣΟΣΤΟ ΔΙΚΑΙΩΜΑΤΟΣ: 50/100	
ΣΤΟΙΧΕΙΑ ΤΙΤΛΟΥ			
Είδος: Συμβολαιογραφικό Έγγραφο	Αριθμός & Ημερομηνία: 5581 22/02/1984	ΚΑΛΟΕΙΔΑ-ΒΡΑΧΝΟΥ ΜΑΡΙΑ	
Υποθηκοφυλακείο: ΔΕΡΒΕΝΙΟΥ	Τόμος: 21	Αριθμός: 82	Ημ/νία Μεταγραφής: 02/03/1984
Αιτία Κτήσης: Πώληση			

Γ. ΣΤΟΙΧΕΙΑ ΤΟΥ ΠΡΟΣΩΡΙΝΟΥ ΚΤΗΜΑΤΟΛΟΓΙΚΟΥ ΠΙΝΑΚΑ ΠΟΥ ΑΦΟΡΟΥΝ ΣΤΟ ΑΚΙΝΗΤΟ ΜΕ ΕΚΤΕΤΑΜΕΝΟ ΚΑΕΚ: 280680113020/01/00

ΔΙΚΑΙΟΥΧΟΣ (ΦΥΣΙΚΟ / ΝΟΜΙΚΟ ΠΡΟΣΩΠΟ)	ΕΙΔΟΣ ΔΙΚΑΙΩΜΑΤΟΣ	ΠΟΣΟΣΤΟ
ΖΩΤΟΣ ΑΝΤΩΝΙΟΣ	Πλήρης Κυριότητα	50/100
ΖΩΤΟΣ ΔΗΜΗΤΡΙΟΣ	Επικαρπία	50/100
ΜΠΕΤΖΕΛΟΥ ΜΑΡΙΝΑ	Ψιλή Κυριότητα	50/100

ΠΕΡΙΦΕΡΙΑΚΗ ΕΝΟΤΗΤΑ: ΚΟΡΙΝΘΙΑΣ
ΔΗΜΟΣ: ΞΥΛΟΚΑΣΤΡΟΥ-ΕΥΡΩΣΤΙΝΗΣ
ΔΗΜ. ΕΝΟΤΗΤΑ: ΛΥΚΟΠΟΡΙΑΣ
ΔΗΜΟΤΙΚΗ ΚΟΙΝΟΤΗΤΑ: -

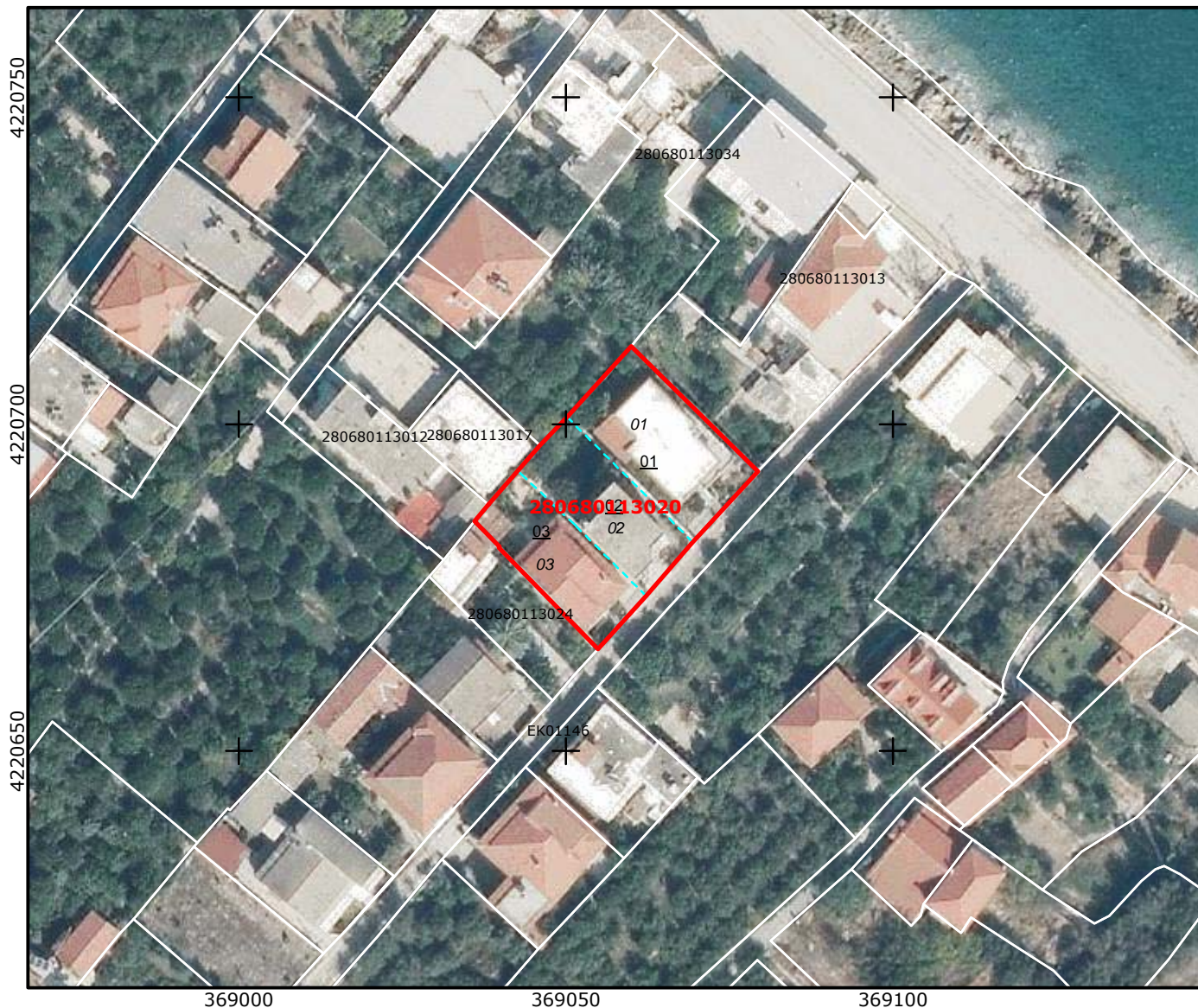

ΚΩΔΙΚΟΣ ΑΡΙΘΜΟΣ ΕΘΝΙΚΟΥ ΚΤΗΜΑΤΟΛΟΓΙΟΥ: **280680113020**

ΑΠΟΣΠΑΣΜΑ ΠΡΟΣΩΡΙΝΟΥ ΚΤΗΜΑΤΟΛΟΓΙΚΟΥ ΔΙΑΓΡΑΜΜΑΤΟΣ ΑΝΑΡΤΗΣΗΣ

0 5 10 20 30 40 50m

ΥΠΟΜΝΗΜΑ

- Όριο γεωτεμαχίου που αφορά το απόσπασμα
- Όριο γεωτεμαχίου
- Όριο χώρου αποκλειστικής χρήσης διηρημένων ιδιοκτησιών
- Ζώνη δουλείας
- Διεκδικούμενη δασική έκταση
- Όριο νομής από αναδασμό

Εμβαδόν γεωτεμαχίου από κτηματογράφηση: 988 τ.μ.
Εμβαδόν δήλωσης / τίτλου: 1000.11 τ.μ.

ΚΛΙΜΑΚΑ 1:1000
ΦΩΤΟΛΗΨΙΑ: 2007 έως 2009

Αποδεκτή απόκλιση εμβαδού: ± 64.61 τ.μ.
Σύστημα αναφοράς: Ε.Γ.Σ.Α. '87

ΠΕΡΙΦΕΡΙΑΚΗ ΕΝΟΤΗΤΑ: ΚΟΡΙΝΘΙΑΣ

ΔΗΜΟΣ: ΞΥΛΟΚΑΣΤΡΟΥ-ΕΥΡΩΣΤΙΝΗΣ

ΔΗΜ. ΕΝΟΤΗΤΑ: ΛΥΚΟΠΟΡΙΑΣ

ΔΗΜΟΤΙΚΗ ΚΟΙΝΟΤΗΤΑ: -

ΣΥΝΤΕΤΑΓΜΕΝΕΣ ΚΟΡΥΦΩΝ ΓΕΩΤΕΜΑΧΙΟΥ ΜΕ ΚΑΕΚ: 280680113020

ΑΑ	Συντεταγμένες κορυφών του γεωτεμαχίου	
	Χ	Υ
1	369038.180	4220687.750
2	369042.639	4220692.876
3	369046.000	4220696.740
4	369050.198	4220701.096
5	369059.990	4220711.960
6	369079.400	4220692.800
7	369069.404	4220681.982
8	369062.237	4220673.766
9	369054.950	4220665.590
10	369039.740	4220681.150
11	369039.880	4220681.290
12	369036.060	4220685.200

Παρατηρήσεις

1. Η ακρίβεια των συντεταγμένων είναι αυτή που ορίζεται από τις τεχνικές προδιαγραφές του Εθνικού Κτηματολογίου, με τις οποίες συντάχθηκαν τα κτηματολογικά διαγράμματα.
2. Το πλήθος των δεκαδικών ψηφίων στις συντεταγμένες δεν υποδηλώνει την ακρίβεια τους, αλλά δίνεται ώστε να ελαχιστοποιηθεί τυχόν σφάλμα στρογγύλευσης στον υπολογισμό του εμβαδού.
3. Η κλίμακα απόδοσης του διαγράμματος εξυπηρετεί την ευκρίνεια του σχεδίου και δεν αντιστοιχεί απαραίτητα στην ακρίβεια συλλογής των δεδομένων.