



ΠΕΡΙΦΕΡΙΑΚΗ ΕΝΟΤΗΤΑ: ΚΟΡΙΝΘΙΑΣ
ΔΗΜΟΣ: ΞΥΛΟΚΑΣΤΡΟΥ-ΕΥΡΩΣΤΙΝΗΣ
ΔΗΜ. ΕΝΟΤΗΤΑ: ΚΑΤΩ ΛΟΥΤΡΟΥ
ΔΗΜΟΤΙΚΗ ΚΟΙΝΟΤΗΤΑ:

ΖΟΡΛΟΥ ΑΠΟΣΤΟΛΟΣ
ΑΓ. ΦΩΤΕΙΝΗΣ 8
11363 ΑΘΗΝΑΙΩΝ ΑΤΤΙΚΗΣ

000358_2804803230003879

ΣΤΟΙΧΕΙΑ ΔΙΚΑΙΟΥΧΟΥ

ΣΤΟΙΧΕΙΑ ΦΥΣΙΚΟΥ ΠΡΟΣΩΠΟΥ			
Ονοματεπώνυμο: ΖΟΡΛΟΥ ΑΠΟΣΤΟΛΟΣ			
Ονοματεπώνυμο Πατέρα: ΖΟΡΛΟΥ ΔΗΜΗΤΡΙΟΣ			
Ονοματεπώνυμο Μητέρας: ΖΟΡΛΟΥ ΑΝΑΣΤΑΣΙΑ			
Ημερομηνία & Τόπος Γέννησης: 16/12/1974 ΑΘΗΝΑ ΑΤΤΙΚΗΣ			
Αρ. Ταυτότητας/ Διαβατηρίου: ΑΗ111032			
Ημ/νία Έκδοσης: 17/09/2008		Εκδούσα Αρχή: Υπουργείο Δημόσιας Τάξεως - Τμήμα Ασφαλείας ΚΥΨΕΛΗΣ	
Α.Φ.Μ.: 079656348			
Οδός: ΑΓ. ΦΩΤΕΙΝΗΣ	Αριθμός: 8	Ταχ. Κώδικας: 11363	Δήμος-Κοινότητα: ΑΘΗΝΑΙΩΝ
Νομός: ΑΤΤΙΚΗΣ	Χώρα: ΕΛΛΑΔΑ		
Τηλέφωνο σταθερό: 2106456413		Τηλέφωνο κινητό: 6972775546	
FAX:		E-mail: ZORLOU.A@GMAIL.COM	

ΚΩΔΙΚΟΙ ΙΔΙΟΚΤΗΣΙΑΣ ΓΙΑ ΤΟΥΣ ΟΠΟΙΟΥΣ ΕΧΕΤΕ ΥΠΟΒΑΛΕΙ ΔΗΛΩΣΗ ΤΟΥ Ν.2308/95

Για δικαιώματα που συμπεριλήφθηκαν στην Ανάρτηση			
280480323000013049			



ΠΕΡΙΦΕΡΙΑΚΗ ΕΝΟΤΗΤΑ: ΚΟΡΙΝΘΙΑΣ
 ΔΗΜΟΣ: ΞΥΛΟΚΑΣΤΡΟΥ-ΕΥΡΩΣΤΙΝΗΣ
 ΔΗΜ. ΕΝΟΤΗΤΑ: ΚΑΤΩ ΛΟΥΤΡΟΥ
 ΔΗΜΟΤΙΚΗ ΚΟΙΝΟΤΗΤΑ: -

ΑΠΟΣΠΑΣΜΑ ΚΤΗΜΑΤΟΛΟΓΙΚΟΥ ΠΙΝΑΚΑ ΑΝΑΡΤΗΣΗΣ
N. 2308/95

Η πληροφορία που περιέχεται στο παρόν απόσπασμα είναι το αποτέλεσμα της επεξεργασίας των στοιχείων που συλλέχθηκαν, με βάση τις διατάξεις του ν.2308/95, έως την **06/03/2019**

ΑΡ. ΠΡΩΤ. ΔΗΛΩΣΗΣ: 28048032300004269	ΚΩΔΙΚΟΣ ΙΔΙΟΚΤΗΣΙΑΣ: 280480323000013049
---	--

Α. ΣΤΟΙΧΕΙΑ ΑΚΙΝΗΤΟΥ

ΚΑΘΕΤΗ ΙΔΙΟΚΤΗΣΙΑ

ΣΤΟΙΧΕΙΑ ΤΟΥ ΓΕΩΤΕΜΑΧΙΟΥ ΟΠΟΥ ΒΡΙΣΚΕΤΑΙ Η ΚΑΘΕΤΗ ΙΔΙΟΚΤΗΣΙΑ

ΚΑΕΚ (Κωδικός Αριθμός Εθνικού Κτηματολογίου): 280480514017		
ΕΜΒΑΔΟΝ ΚΤΗΜΑΤΟΓΡΑΦΗΣΗΣ: 713	ΕΜΒΑΔΟΝ ΔΗΛΩΣΗΣ/ΤΙΤΛΟΥ: 684.76	ΧΡΗΣΗ: Κατοικία
ΔΙΕΥΘΥΝΣΗ: ΤΥΦΛΟ	ΤΚ: 20400	ΘΕΣΗ: ΧΩΡΙΟ ΑΛΩΝΙΑ ΑΝΩ ΛΟΥΤΡΟΥ

ΣΤΟΙΧΕΙΑ ΤΗΣ ΚΑΘΕΤΗΣ ΙΔΙΟΚΤΗΣΙΑΣ

ΕΚΤΕΤΑΜΕΝΟΣ ΚΑΕΚ: 280480514017/02/00		ΧΡΗΣΗ: Κατοικία
ΕΜΒΑΔΟΝ: 122.10	Ποσοστό συγκυριότητας επί του γεωτεμαχίου: 210.55/1000	
Αριθμός κτιρίου στο διάγραμμα:	Αριθμός ορόφων: 3	
Αριθμός κάθετης στον τίτλο: II	Εμβαδόν χώρου αποκλειστικής χρήσης: 0.00	
ΠΑΡΑΤΗΡΗΣΕΙΣ: Από τα προσκομιζόμενα στοιχεία δεν προκύπτουν τα όρια της αποκλειστικής χρήσης της κάθετης ιδιοκτησίας		

Β. ΕΓΓΡΑΠΤΕΟ ΔΙΚΑΙΩΜΑ

ΚΥΡΙΟΤΗΤΑ

ΕΙΔΟΣ: Πλήρης		ΠΟΣΟΣΤΟ ΔΙΚΑΙΩΜΑΤΟΣ: 1/3	
ΣΤΟΙΧΕΙΑ ΤΙΤΛΟΥ			
Είδος: Συμβολαιογραφικό Έγγραφο	Αριθμός & Ημερομηνία: 7833 28/02/2011	ΣΟΥΚΟΥΛΗ-ΚΟΥΤΣΟΥΚΟΥ ΓΕΩΡΓΙΑ	
Υποθηκοφυλακείο: ΔΕΡΒΕΝΙΟΥ	Τόμος: 218	Αριθμός: 81	Ημ/νία Μεταγραφής: 29/03/2011
Αιτία Κτήσης: Πώληση			

Γ. ΣΤΟΙΧΕΙΑ ΤΟΥ ΠΡΟΣΩΡΙΝΟΥ ΚΤΗΜΑΤΟΛΟΓΙΚΟΥ ΠΙΝΑΚΑ ΠΟΥ ΑΦΟΡΟΥΝ ΣΤΟ ΑΚΙΝΗΤΟ ΜΕ ΕΚΤΕΤΑΜΕΝΟ ΚΑΕΚ: 280480514017/02/00

ΔΙΚΑΙΟΥΧΟΣ (ΦΥΣΙΚΟ / ΝΟΜΙΚΟ ΠΡΟΣΩΠΟ)	ΕΙΔΟΣ ΔΙΚΑΙΩΜΑΤΟΣ	ΠΟΣΟΣΤΟ
ΖΟΡΛΟΥ ΑΠΟΣΤΟΛΟΣ	Πλήρης Κυριότητα	1/3
ΛΑΣΚΑΡΑΤΟΣ ΑΝΑΣΤΑΣΙΟΣ	Πλήρης Κυριότητα	1/3
ΛΑΣΚΑΡΑΤΟΥ ΜΑΡΙΑΝΘΗ	Πλήρης Κυριότητα	1/3

ΠΕΡΙΦΕΡΙΑΚΗ ΕΝΟΤΗΤΑ: ΚΟΡΙΝΘΙΑΣ
ΔΗΜΟΣ: ΞΥΛΟΚΑΣΤΡΟΥ-ΕΥΡΩΣΤΙΝΗΣ
ΔΗΜ. ΕΝΟΤΗΤΑ: ΚΑΤΩ ΛΟΥΤΡΟΥ
ΔΗΜΟΤΙΚΗ ΚΟΙΝΟΤΗΤΑ: -

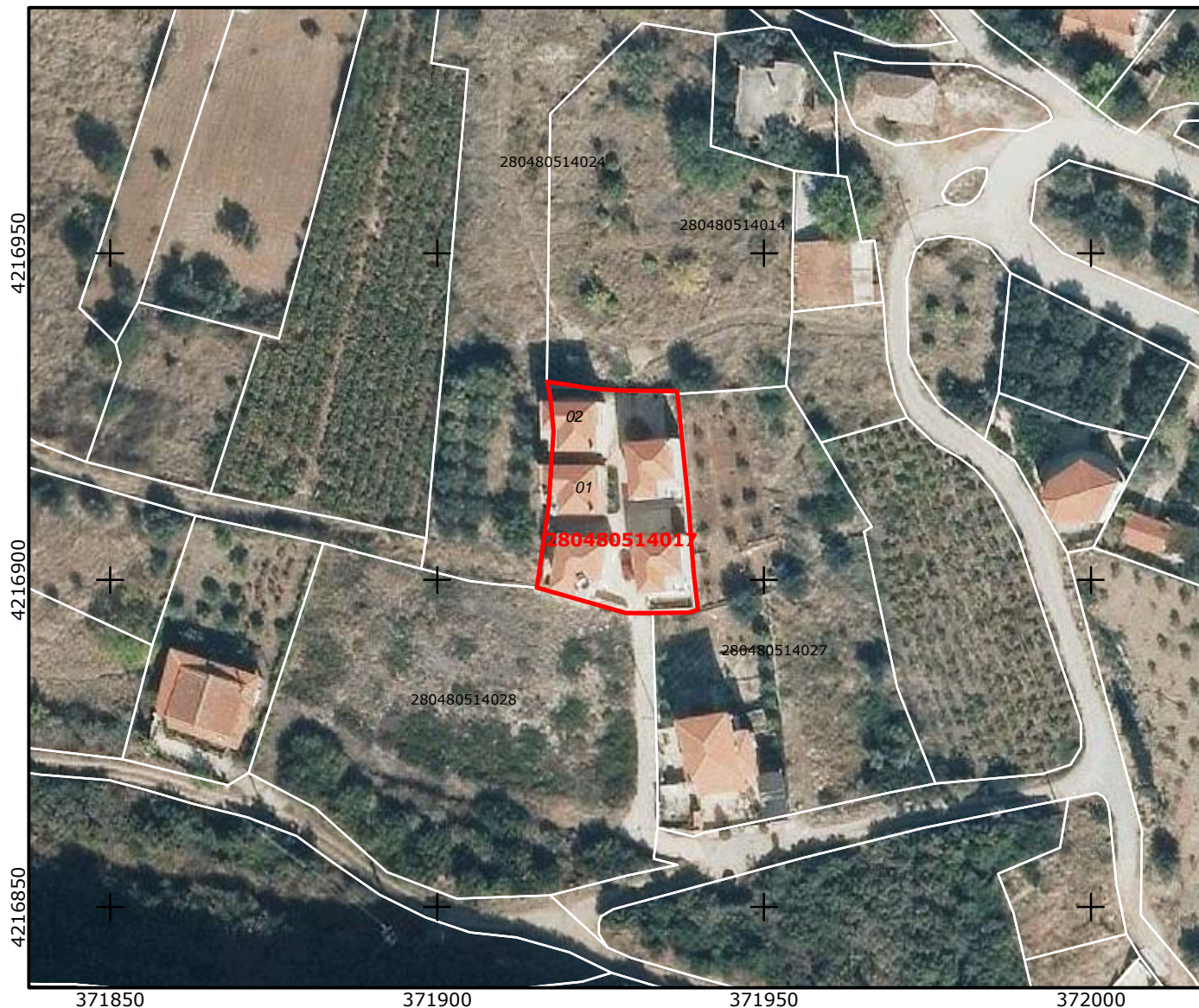

ΚΩΔΙΚΟΣ ΑΡΙΘΜΟΣ ΕΘΝΙΚΟΥ ΚΤΗΜΑΤΟΛΟΓΙΟΥ: **280480514017**

ΑΠΟΣΠΑΣΜΑ ΠΡΟΣΩΡΙΝΟΥ ΚΤΗΜΑΤΟΛΟΓΙΚΟΥ ΔΙΑΓΡΑΜΜΑΤΟΣ ΑΝΑΡΤΗΣΗΣ

0 5 10 20 30 40 50m

ΥΠΟΜΝΗΜΑ

- Όριο γεωτεμαχίου που αφορά το απόσπασμα
- Όριο γεωτεμαχίου
- Όριο χώρου αποκλειστικής χρήσης διηρημένων ιδιοκτησιών
- Ζώνη δουλείας
- Διεκδικούμενη δασική έκταση
- Όριο νομής από αναδασμό

Εμβαδόν γεωτεμαχίου από κτηματογράφηση: 713 τ.μ.
Εμβαδόν δήλωσης / τίτλου: 684.76 τ.μ.

ΚΛΙΜΑΚΑ 1:1000
ΦΩΤΟΛΗΨΙΑ: 2007 έως 2009

Αποδεκτή απόκλιση εμβαδού: ± 49.94 τ.μ.
Σύστημα αναφοράς: Ε.Γ.Σ.Α. '87

ΠΕΡΙΦΕΡΙΑΚΗ ΕΝΟΤΗΤΑ: ΚΟΡΙΝΘΙΑΣ

ΔΗΜΟΣ: ΞΥΛΟΚΑΣΤΡΟΥ-ΕΥΡΩΣΤΙΝΗΣ

ΔΗΜ. ΕΝΟΤΗΤΑ: ΚΑΤΩ ΛΟΥΤΡΟΥ

ΔΗΜΟΤΙΚΗ ΚΟΙΝΟΤΗΤΑ: -

ΣΥΝΤΕΤΑΓΜΕΝΕΣ ΚΟΡΥΦΩΝ ΓΕΩΤΕΜΑΧΙΟΥ ΜΕ ΚΑΕΚ: 280480514017

ΑΑ	Συντεταγμένες κορυφών του γεωτεμαχίου	
	Χ	Υ
1	371915.274	4216898.817
2	371928.947	4216894.920
3	371932.931	4216894.955
4	371938.465	4216895.078
5	371939.886	4216895.454
6	371939.205	4216901.250
7	371938.368	4216912.220
8	371936.784	4216928.328
9	371936.767	4216928.487
10	371936.594	4216928.878
11	371928.315	4216928.956
12	371923.969	4216929.233
13	371919.659	4216929.940
14	371916.838	4216930.300
15	371917.336	4216928.030
16	371917.803	4216922.687
17	371917.022	4216911.323

Παρατηρήσεις

1. Η ακρίβεια των συντεταγμένων είναι αυτή που ορίζεται από τις τεχνικές προδιαγραφές του Εθνικού Κτηματολογίου, με τις οποίες συντάχθηκαν τα κτηματολογικά διαγράμματα.
2. Το πλήθος των δεκαδικών ψηφίων στις συντεταγμένες δεν υποδηλώνει την ακρίβεια τους, αλλά δίνεται ώστε να ελαχιστοποιηθεί τυχόν σφάλμα στρογγύλευσης στον υπολογισμό του εμβαδού.
3. Η κλίμακα απόδοσης του διαγράμματος εξυπηρετεί την ευκρίνεια του σχεδίου και δεν αντιστοιχεί απαραίτητα στην ακρίβεια συλλογής των δεδομένων.