



ΠΕΡΙΦΕΡΙΑΚΗ ΕΝΟΤΗΤΑ: ΚΟΡΙΝΘΙΑΣ
ΔΗΜΟΣ: ΞΥΛΟΚΑΣΤΡΟΥ-ΕΥΡΩΣΤΙΝΗΣ
ΔΗΜ. ΕΝΟΤΗΤΑ: ΜΕΛΙΣΣΙΟΥ
ΔΗΜΟΤΙΚΗ ΚΟΙΝΟΤΗΤΑ:

ΖΙΑΝΝΗ ΕΛΕΝΗ
ΚΟΡΥΤΣΑΣ 10
14561 ΚΗΦΙΣΙΑΣ ΑΤΤΙΚΗΣ

000748_2807203230000658

ΣΤΟΙΧΕΙΑ ΔΙΚΑΙΟΥΧΟΥ

ΣΤΟΙΧΕΙΑ ΦΥΣΙΚΟΥ ΠΡΟΣΩΠΟΥ			
Ονοματεπώνυμο: ΖΙΑΝΝΗ ΕΛΕΝΗ			
Ονοματεπώνυμο Πατέρα: ΚΟΤΖΑΜΠΑΣΑΚΗΣ ΠΑΥΛΟΣ			
Ονοματεπώνυμο Μητέρας: ΒΑΡΥΠΑΤΑΚΗ ΟΥΡΑΝΙΑ			
Ημερομηνία & Τόπος Γέννησης: 06/02/1943 ΧΑΝΙΑ ΧΑΝΙΩΝ			
Αρ. Ταυτότητας/ Διαβατηρίου: ΑΜ536363			
Ημ/νία Έκδοσης: 01/02/2016		Εκδούσα Αρχή: Υπουργείο Δημόσιας Τάξεως - Τμήμα Ασφαλείας ΚΗΦΙΣΙΑΣ	
Α.Φ.Μ.: 106408437			
Οδός: ΚΟΡΥΤΣΑΣ	Αριθμός: 10	Ταχ. Κώδικας: 14561	Δήμος-Κοινότητα: ΚΗΦΙΣΙΑΣ
Νομός: ΑΤΤΙΚΗΣ	Χώρα: ΕΛΛΑΔΑ		
Τηλέφωνο σταθερό: 2108011669		Τηλέφωνο κινητό: 6946117020	
FAX:		E- mail: ZIANIELENI@GMAIL.COM	

ΚΩΔΙΚΟΙ ΙΔΙΟΚΤΗΣΙΑΣ ΓΙΑ ΤΟΥΣ ΟΠΟΙΟΥΣ ΕΧΕΤΕ ΥΠΟΒΑΛΕΙ ΔΗΛΩΣΗ ΤΟΥ Ν.2308/95

Για δικαιώματα που συμπεριλήφθηκαν στην Ανάρτηση			
280720323000001944	280720323000001948	280720323000001946	



ΠΕΡΙΦΕΡΙΑΚΗ ΕΝΟΤΗΤΑ: ΚΟΡΙΝΘΙΑΣ
 ΔΗΜΟΣ: ΞΥΛΟΚΑΣΤΡΟΥ-ΕΥΡΩΣΤΙΝΗΣ
 ΔΗΜ. ΕΝΟΤΗΤΑ: ΜΕΛΙΣΣΙΟΥ
 ΔΗΜΟΤΙΚΗ ΚΟΙΝΟΤΗΤΑ: -

ΑΠΟΣΠΑΣΜΑ ΚΤΗΜΑΤΟΛΟΓΙΚΟΥ ΠΙΝΑΚΑ ΑΝΑΡΤΗΣΗΣ
N. 2308/95

Η πληροφορία που περιέχεται στο παρόν απόσπασμα είναι το αποτέλεσμα της επεξεργασίας των στοιχείων που συλλέχθηκαν, με βάση τις διατάξεις του ν.2308/95, έως την **06/03/2019**

ΑΡ. ΠΡΩΤ. ΔΗΛΩΣΗΣ: 28072032300000694	ΚΩΔΙΚΟΣ ΙΔΙΟΚΤΗΣΙΑΣ: 280720323000001946
---	--

Α. ΣΤΟΙΧΕΙΑ ΑΚΙΝΗΤΟΥ

ΟΡΙΖΟΝΤΙΑ ΙΔΙΟΚΤΗΣΙΑ

ΣΤΟΙΧΕΙΑ ΤΟΥ ΓΕΩΤΕΜΑΧΙΟΥ ΟΠΟΥ ΒΡΙΣΚΕΤΑΙ Η ΟΡΙΖΟΝΤΙΑ ΙΔΙΟΚΤΗΣΙΑ

ΚΑΕΚ (Κωδικός Αριθμός Εθνικού Κτηματολογίου): 280720101004		
ΕΜΒΑΔΟΝ ΚΤΗΜΑΤΟΓΡΑΦΗΣΗΣ: 527	ΕΜΒΑΔΟΝ ΔΗΛΩΣΗΣ/ΤΙΤΛΟΥ: 526.90	ΧΡΗΣΗ: Κατοικία
ΔΙΕΥΘΥΝΣΗ: Π.Ε.Ο ΚΟΡΙΝΘΟΥ ΠΑΤΡΩΝ	ΤΚ: 20400	ΘΕΣΗ: ΠΑΡΑΛΙΑ

ΣΤΟΙΧΕΙΑ ΤΗΣ ΟΡΙΖΟΝΤΙΑΣ ΙΔΙΟΚΤΗΣΙΑΣ

ΕΚΤΕΤΑΜΕΝΟΣ ΚΑΕΚ: 280720101004/00/12	ΧΡΗΣΗ: Χώρος στάθμευσης Οχημάτων
ΕΜΒΑΔΟΝ: 11.00	Ποσοστό συγκυριότητας επί του γεωτεμαχίου: 2.5/1000
Αριθμός κτιρίου στο διάγραμμα: 02	Αριθμός κτιρίου στον τίτλο: ΑΠΟΛΛΩΝ
Αριθμός οριζόντιας στον τίτλο: Π12	Αριθμός ορόφου στον τίτλο: 0

Β. ΕΓΓΡΑΠΤΕΟ ΔΙΚΑΙΩΜΑ

ΚΥΡΙΟΤΗΤΑ

ΕΙΔΟΣ: Πλήρης	ΠΟΣΟΣΤΟ ΔΙΚΑΙΩΜΑΤΟΣ: 100/100
ΠΑΡΑΤΗΡΗΣΕΙΣ: Για την κτήση πλήρους κυριότητας να προσκομιστούν δικαιολογητικά /συμβολαιογραφικά έγγραφα απόσβεσης ή παραίτησης από επικαρπία.	
ΣΤΟΙΧΕΙΑ ΤΙΤΛΟΥ	
Είδος: Συμβολαιογραφικό Έγγραφο Αριθμός & Ημερομηνία: 360 30/06/1995 ΚΑΤΗ ΕΥΦΡΟΣΥΝΗ	
Υποθηκοφυλακείο: ΣΙΚΥΩΝΟΣ	Τόμος: 254 Αριθμός: 447 Ημ/νία Μεταγραφής: 10/07/1995
Αιτία Κτήσης: Πώληση	

Γ. ΣΤΟΙΧΕΙΑ ΤΟΥ ΠΡΟΣΩΡΙΝΟΥ ΚΤΗΜΑΤΟΛΟΓΙΚΟΥ ΠΙΝΑΚΑ ΠΟΥ ΑΦΟΡΟΥΝ ΣΤΟ ΑΚΙΝΗΤΟ ΜΕ ΕΚΤΕΤΑΜΕΝΟ ΚΑΕΚ: 280720101004/00/12

ΔΙΚΑΙΟΥΧΟΣ (ΦΥΣΙΚΟ / ΝΟΜΙΚΟ ΠΡΟΣΩΠΟ)	ΕΙΔΟΣ ΔΙΚΑΙΩΜΑΤΟΣ	ΠΟΣΟΣΤΟ
ΖΙΑΝΝΗ ΕΛΕΝΗ	Πλήρης Κυριότητα	100/100

ΠΕΡΙΦΕΡΙΑΚΗ ΕΝΟΤΗΤΑ: ΚΟΡΙΝΘΙΑΣ
ΔΗΜΟΣ: ΞΥΛΟΚΑΣΤΡΟΥ-ΕΥΡΩΣΤΙΝΗΣ
ΔΗΜ. ΕΝΟΤΗΤΑ: ΜΕΛΙΣΣΙΟΥ
ΔΗΜΟΤΙΚΗ ΚΟΙΝΟΤΗΤΑ: -

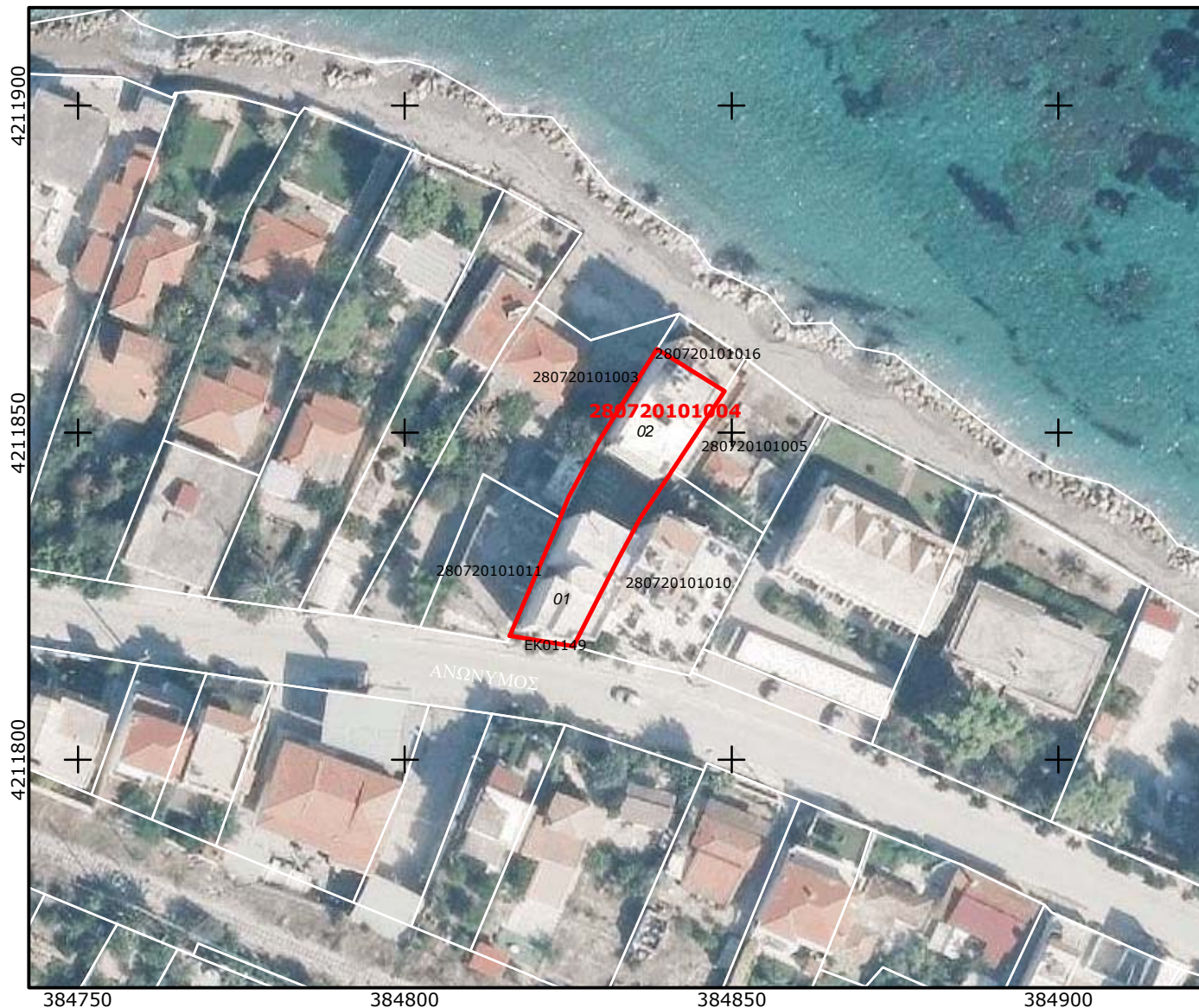

ΚΩΔΙΚΟΣ ΑΡΙΘΜΟΣ ΕΘΝΙΚΟΥ ΚΤΗΜΑΤΟΛΟΓΙΟΥ: **280720101004**

ΑΠΟΣΠΑΣΜΑ ΠΡΟΣΩΡΙΝΟΥ ΚΤΗΜΑΤΟΛΟΓΙΚΟΥ ΔΙΑΓΡΑΜΜΑΤΟΣ ΑΝΑΡΤΗΣΗΣ

0 5 10 20 30 40 50m

ΥΠΟΜΝΗΜΑ

- Όριο γεωτεμαχίου που αφορά το απόσπασμα
- Όριο γεωτεμαχίου
- Όριο χώρου αποκλειστικής χρήσης διηρημένων ιδιοκτησιών
- Ζώνη δουλείας
- Διεκδικούμενη δασική έκταση
- Όριο νομής από αναδασμό

Εμβαδόν γεωτεμαχίου από κτηματογράφηση: 527 τ.μ.
Εμβαδόν δήλωσης / τίτλου: 526.90 τ.μ.

ΚΛΙΜΑΚΑ 1:1000
ΦΩΤΟΛΗΨΙΑ: 2007 έως 2009

Αποδεκτή απόκλιση εμβαδού: ± 36.92 τ.μ.
Σύστημα αναφοράς: Ε.Γ.Σ.Α. '87

ΠΕΡΙΦΕΡΙΑΚΗ ΕΝΟΤΗΤΑ: ΚΟΡΙΝΘΙΑΣ

ΔΗΜΟΣ: ΞΥΛΟΚΑΣΤΡΟΥ-ΕΥΡΩΣΤΙΝΗΣ

ΔΗΜ. ΕΝΟΤΗΤΑ: ΜΕΛΙΣΣΙΟΥ

ΔΗΜΟΤΙΚΗ ΚΟΙΝΟΤΗΤΑ: -

ΣΥΝΤΕΤΑΓΜΕΝΕΣ ΚΟΡΥΦΩΝ ΓΕΩΤΕΜΑΧΙΟΥ ΜΕ ΚΑΕΚ: 280720101004

ΑΑ	Συντεταγμένες κορυφών του γεωτεμαχίου	
	Χ	Υ
1	384816.108	4211818.931
2	384823.758	4211836.954
3	384825.084	4211840.064
4	384829.661	4211848.744
5	384838.597	4211862.818
6	384848.937	4211856.356
7	384840.898	4211844.132
8	384840.448	4211843.448
9	384836.041	4211836.935
10	384832.669	4211830.667
11	384825.772	4211817.305

Παρατηρήσεις

1. Η ακρίβεια των συντεταγμένων είναι αυτή που ορίζεται από τις τεχνικές προδιαγραφές του Εθνικού Κτηματολογίου, με τις οποίες συντάχθηκαν τα κτηματολογικά διαγράμματα.
2. Το πλήθος των δεκαδικών ψηφίων στις συντεταγμένες δεν υποδηλώνει την ακρίβεια τους, αλλά δίνεται ώστε να ελαχιστοποιηθεί τυχόν σφάλμα στρογγύλευσης στον υπολογισμό του εμβαδού.
3. Η κλίμακα απόδοσης του διαγράμματος εξυπηρετεί την ευκρίνεια του σχεδίου και δεν αντιστοιχεί απαραίτητα στην ακρίβεια συλλογής των δεδομένων.



ΠΕΡΙΦΕΡΙΑΚΗ ΕΝΟΤΗΤΑ: ΚΟΡΙΝΘΙΑΣ
 ΔΗΜΟΣ: ΞΥΛΟΚΑΣΤΡΟΥ-ΕΥΡΩΣΤΙΝΗΣ
 ΔΗΜ. ΕΝΟΤΗΤΑ: ΜΕΛΙΣΣΙΟΥ
 ΔΗΜΟΤΙΚΗ ΚΟΙΝΟΤΗΤΑ: -

ΑΠΟΣΠΑΣΜΑ ΚΤΗΜΑΤΟΛΟΓΙΚΟΥ ΠΙΝΑΚΑ ΑΝΑΡΤΗΣΗΣ
N. 2308/95

Η πληροφορία που περιέχεται στο παρόν απόσπασμα είναι το αποτέλεσμα της επεξεργασίας των στοιχείων που συλλέχθηκαν, με βάση τις διατάξεις του ν.2308/95, έως την **06/03/2019**

ΑΡ. ΠΡΩΤ. ΔΗΛΩΣΗΣ: 28072032300000694	ΚΩΔΙΚΟΣ ΙΔΙΟΚΤΗΣΙΑΣ: 280720323000001948
---	--

Α. ΣΤΟΙΧΕΙΑ ΑΚΙΝΗΤΟΥ

ΟΡΙΖΟΝΤΙΑ ΙΔΙΟΚΤΗΣΙΑ

ΣΤΟΙΧΕΙΑ ΤΟΥ ΓΕΩΤΕΜΑΧΙΟΥ ΟΠΟΥ ΒΡΙΣΚΕΤΑΙ Η ΟΡΙΖΟΝΤΙΑ ΙΔΙΟΚΤΗΣΙΑ

ΚΑΕΚ (Κωδικός Αριθμός Εθνικού Κτηματολογίου): 280720101004		
ΕΜΒΑΔΟΝ ΚΤΗΜΑΤΟΓΡΑΦΗΣΗΣ: 527	ΕΜΒΑΔΟΝ ΔΗΛΩΣΗΣ/ΤΙΤΛΟΥ: 526.90	ΧΡΗΣΗ: Κατοικία
ΔΙΕΥΘΥΝΣΗ: Π.Ε.Ο ΚΟΡΙΝΘΟΥ ΠΑΤΡΩΝ	ΤΚ: 20400	ΘΕΣΗ: ΠΑΡΑΛΙΑ

ΣΤΟΙΧΕΙΑ ΤΗΣ ΟΡΙΖΟΝΤΙΑΣ ΙΔΙΟΚΤΗΣΙΑΣ

ΕΚΤΕΤΑΜΕΝΟΣ ΚΑΕΚ: 280720101004/00/08	ΧΡΗΣΗ: Αποθηκευτικός χώρος
ΕΜΒΑΔΟΝ: 3.80	Ποσοστό συγκυριότητας επί του γεωτεμαχίου: 1/1000
Αριθμός κτιρίου στο διάγραμμα: 01	Αριθμός κτιρίου στον τίτλο: ΑΡΤΕΜΙΣ
Αριθμός οριζόντιας στον τίτλο: Κ7	Αριθμός ορόφου στον τίτλο: -1

Β. ΕΓΓΡΑΠΤΕΟ ΔΙΚΑΙΩΜΑ

ΚΥΡΙΟΤΗΤΑ

ΕΙΔΟΣ: Πλήρης	ΠΟΣΟΣΤΟ ΔΙΚΑΙΩΜΑΤΟΣ: 100/100
ΠΑΡΑΤΗΡΗΣΕΙΣ: Για την κτήση πλήρους κυριότητας να προσκομιστούν δικαιολογητικά /συμβολαιογραφικά έγγραφα απόσβεσης ή παραίτησης από επικαρπία.	
ΣΤΟΙΧΕΙΑ ΤΙΤΛΟΥ	
Είδος: Συμβολαιογραφικό Έγγραφο Αριθμός & Ημερομηνία: 360 30/06/1995 ΚΑΤΗ ΕΥΦΡΟΣΥΝΗ	
Υποθηκοφυλακείο: ΣΙΚΥΩΝΟΣ Τόμος: 254 Αριθμός: 447 Ημ/νία Μεταγραφής: 10/07/1995	
Αιτία Κτήσης: Πώληση	

Γ. ΣΤΟΙΧΕΙΑ ΤΟΥ ΠΡΟΣΩΡΙΝΟΥ ΚΤΗΜΑΤΟΛΟΓΙΚΟΥ ΠΙΝΑΚΑ ΠΟΥ ΑΦΟΡΟΥΝ ΣΤΟ ΑΚΙΝΗΤΟ ΜΕ ΕΚΤΕΤΑΜΕΝΟ ΚΑΕΚ: 280720101004/00/08

ΔΙΚΑΙΟΥΧΟΣ (ΦΥΣΙΚΟ / ΝΟΜΙΚΟ ΠΡΟΣΩΠΟ)	ΕΙΔΟΣ ΔΙΚΑΙΩΜΑΤΟΣ	ΠΟΣΟΣΤΟ
ΖΙΑΝΝΗ ΕΛΕΝΗ	Πλήρης Κυριότητα	100/100



ΠΕΡΙΦΕΡΙΑΚΗ ΕΝΟΤΗΤΑ: ΚΟΡΙΝΘΙΑΣ
 ΔΗΜΟΣ: ΞΥΛΟΚΑΣΤΡΟΥ-ΕΥΡΩΣΤΙΝΗΣ
 ΔΗΜ. ΕΝΟΤΗΤΑ: ΜΕΛΙΣΣΙΟΥ
 ΔΗΜΟΤΙΚΗ ΚΟΙΝΟΤΗΤΑ: -

ΑΠΟΣΠΑΣΜΑ ΚΤΗΜΑΤΟΛΟΓΙΚΟΥ ΠΙΝΑΚΑ ΑΝΑΡΤΗΣΗΣ
N. 2308/95

Η πληροφορία που περιέχεται στο παρόν απόσπασμα είναι το αποτέλεσμα της επεξεργασίας των στοιχείων που συλλέχθηκαν, με βάση τις διατάξεις του ν.2308/95, έως την **06/03/2019**

ΑΡ. ΠΡΩΤ. ΔΗΛΩΣΗΣ: 28072032300000694	ΚΩΔΙΚΟΣ ΙΔΙΟΚΤΗΣΙΑΣ: 280720323000001944
---	--

Α. ΣΤΟΙΧΕΙΑ ΑΚΙΝΗΤΟΥ

ΟΡΙΖΟΝΤΙΑ ΙΔΙΟΚΤΗΣΙΑ

ΣΤΟΙΧΕΙΑ ΤΟΥ ΓΕΩΤΕΜΑΧΙΟΥ ΟΠΟΥ ΒΡΙΣΚΕΤΑΙ Η ΟΡΙΖΟΝΤΙΑ ΙΔΙΟΚΤΗΣΙΑ

ΚΑΕΚ (Κωδικός Αριθμός Εθνικού Κτηματολογίου): 280720101004		
ΕΜΒΑΔΟΝ ΚΤΗΜΑΤΟΓΡΑΦΗΣΗΣ: 527	ΕΜΒΑΔΟΝ ΔΗΛΩΣΗΣ/ΤΙΤΛΟΥ: 526.90	ΧΡΗΣΗ: Κατοικία
ΔΙΕΥΘΥΝΣΗ: Π.Ε.Ο ΚΟΡΙΝΘΟΥ ΠΑΤΡΩΝ	ΤΚ: 20400	ΘΕΣΗ: ΠΑΡΑΛΙΑ

ΣΤΟΙΧΕΙΑ ΤΗΣ ΟΡΙΖΟΝΤΙΑΣ ΙΔΙΟΚΤΗΣΙΑΣ

ΕΚΤΕΤΑΜΕΝΟΣ ΚΑΕΚ: 280720101004/00/40	ΧΡΗΣΗ: Κατοικία
ΕΜΒΑΔΟΝ: 37.90	Ποσοστό συγκυριότητας επί του γεωτεμαχίου: 25/1000
Αριθμός κτιρίου στο διάγραμμα: 02	Αριθμός κτιρίου στον τίτλο: ΑΠΟΛΛΩΝ
Αριθμός οριζόντιας στον τίτλο: ΒΓ4	Αριθμός ορόφου στον τίτλο: 3

Β. ΕΓΓΡΑΠΤΕΟ ΔΙΚΑΙΩΜΑ

ΚΥΡΙΟΤΗΤΑ

ΕΙΔΟΣ: Πλήρης	ΠΟΣΟΣΤΟ ΔΙΚΑΙΩΜΑΤΟΣ: 100/100
ΠΑΡΑΤΗΡΗΣΕΙΣ: Για την κτήση πλήρους κυριότητας να προσκομιστούν δικαιολογητικά /συμβολαιογραφικά έγγραφα απόσβεσης ή παραίτησης από επικαρπία.	
ΣΤΟΙΧΕΙΑ ΤΙΤΛΟΥ	
Είδος: Συμβολαιογραφικό Έγγραφο Αριθμός & Ημερομηνία: 360 30/06/1995 ΚΑΤΗ ΕΥΦΡΟΣΥΝΗ	
Υποθηκοφυλακείο: ΣΙΚΥΩΝΟΣ	Τόμος: 254 Αριθμός: 447 Ημ/νία Μεταγραφής: 10/07/1995
Αιτία Κτήσης: Πώληση	

Γ. ΣΤΟΙΧΕΙΑ ΤΟΥ ΠΡΟΣΩΡΙΝΟΥ ΚΤΗΜΑΤΟΛΟΓΙΚΟΥ ΠΙΝΑΚΑ ΠΟΥ ΑΦΟΡΟΥΝ ΣΤΟ ΑΚΙΝΗΤΟ ΜΕ ΕΚΤΕΤΑΜΕΝΟ ΚΑΕΚ: 280720101004/00/40

ΔΙΚΑΙΟΥΧΟΣ (ΦΥΣΙΚΟ / ΝΟΜΙΚΟ ΠΡΟΣΩΠΟ)	ΕΙΔΟΣ ΔΙΚΑΙΩΜΑΤΟΣ	ΠΟΣΟΣΤΟ
ΖΙΑΝΝΗ ΕΛΕΝΗ	Πλήρης Κυριότητα	100/100